

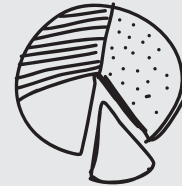

HOCHSCHULE RUHR WEST
UNIVERSITY OF APPLIED SCIENCES

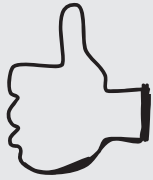
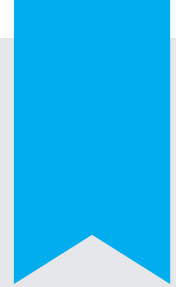

ABSOLVENT*INNEN BEFRAGUNG 2018/19

Im Rahmen der Befragung wurden an der Hochschule Ruhr West (HRW) **449 Absolventinnen** und **Absolventen** des Prüfungsjahrgangs 2017 (Abschluss im WiSe 16/17 und SoSe 17) kontaktiert. **172 Personen** haben an der Befragung teilgenommen, das entspricht einer Rücklaufquote von **38 %**.



01 ZAHLEN ZUM PRÜFUNGSJAHRGANG 2017

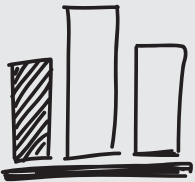

Im Prüfungsjahrgang 17 haben insgesamt **449** Personen ihren Abschluss an der HRW gemacht. Darunter fallen 290 Bachelor- und 159 Masterabsolventinnen und -absolventen. Der Frauenanteil liegt bei 24,5 Prozent. Im Durchschnitt haben die Personen ihr Studium mit einem Schnitt von **2,2** abgeschlossen. Unter den 449 Personen sind 28 mit einer anderen Staatsbürgerschaft als Deutsch.

02 BERUFLICHE SITUATION

Situation ca. 1,5 Jahre nach dem Studium an der HRW*

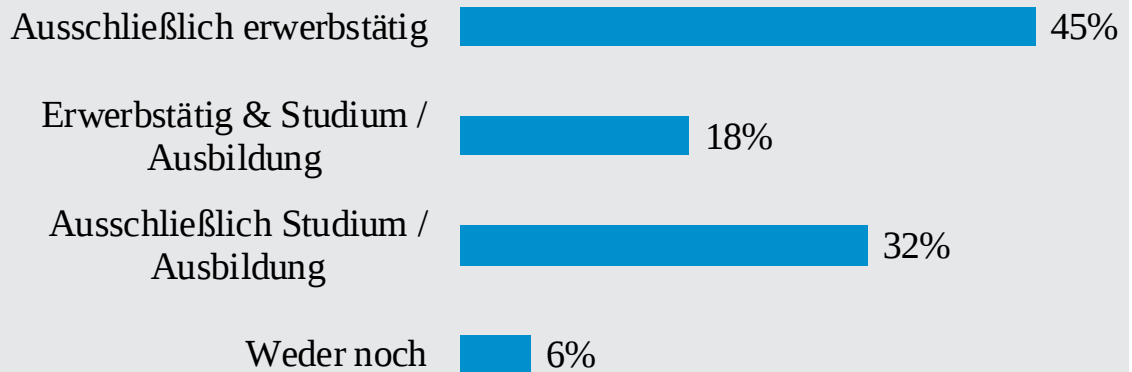

Dauer der Beschäftigungssuche*

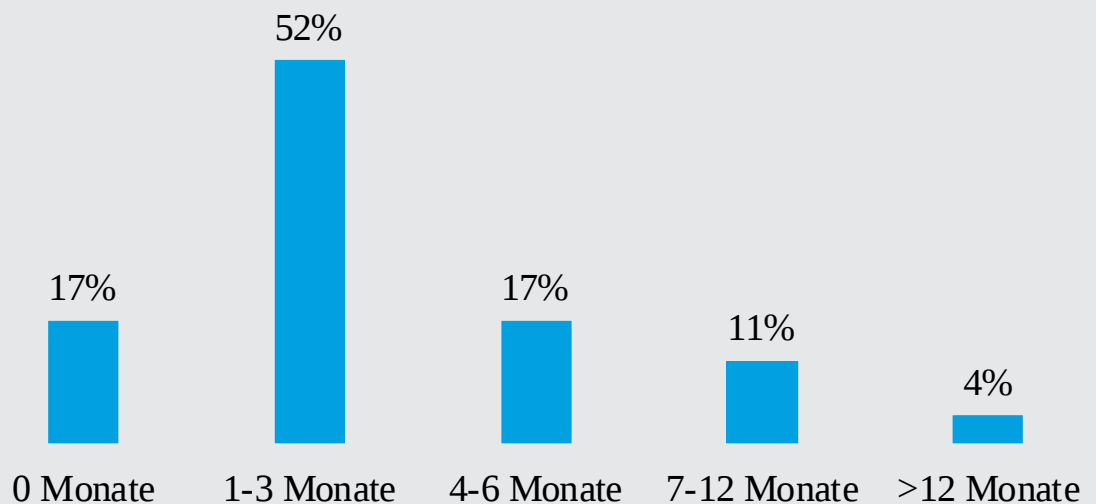

02 BERUFLICHE SITUATION



Bruttomonatseinkommen der regulär und in Vollzeit Erwerbstätigen (in EUR)*

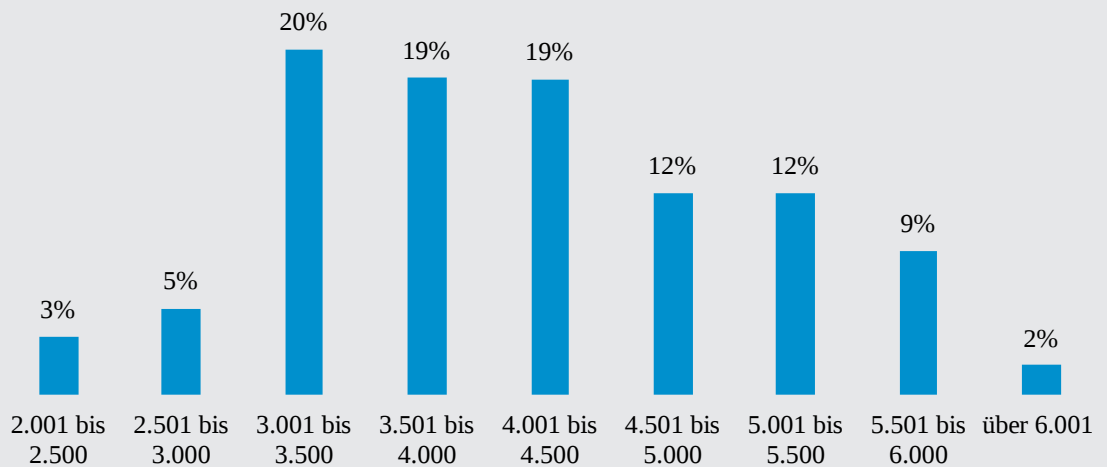

Region der Beschäftigung

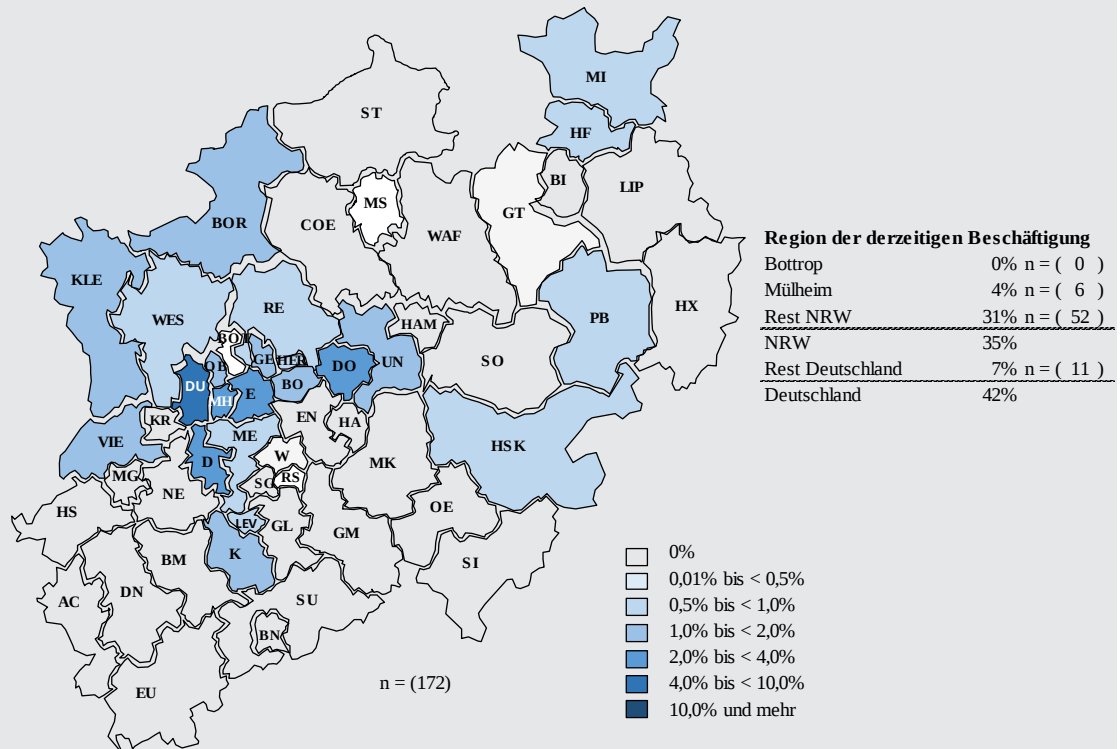

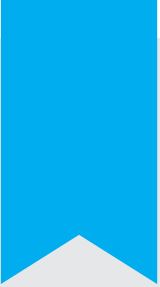

02 BERUFLICHE SITUATION

Sektor der Beschäftigung*

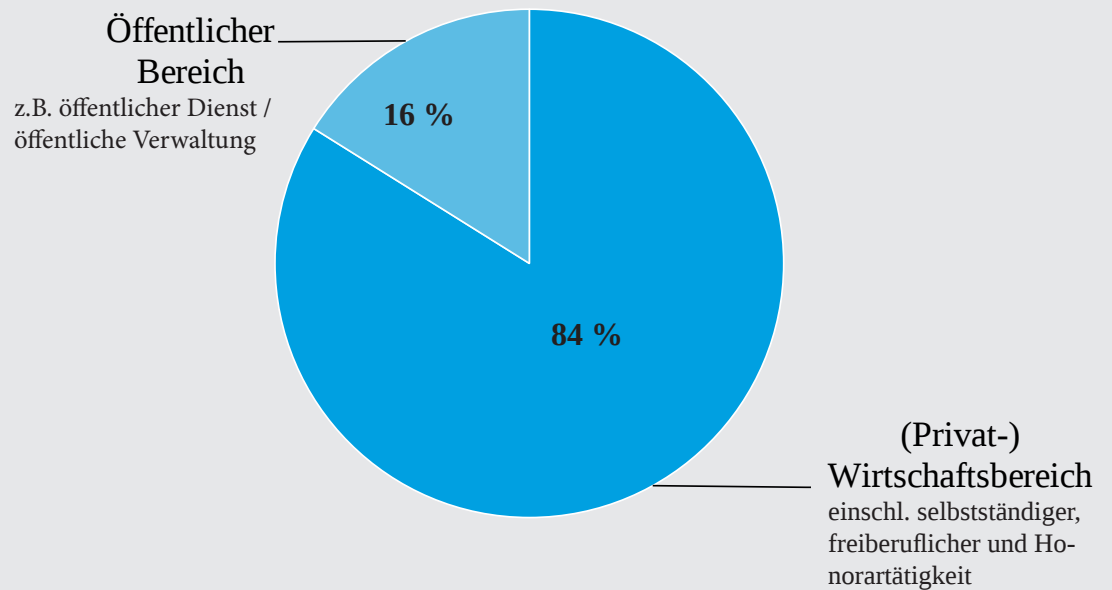

Beziehung zwischen Studienfach und derzeitigem beruflichen Aufgabenfeld:*

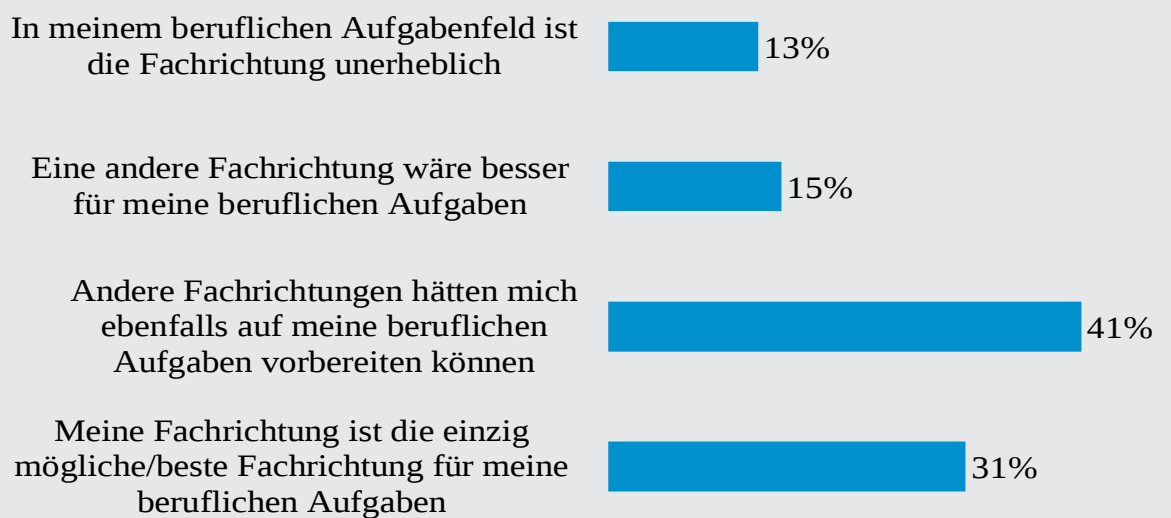

03 AUFNAHME EINES MASTERSTUDIUMS



Aufnahme eines Masterstudiums nach dem Bachelor*

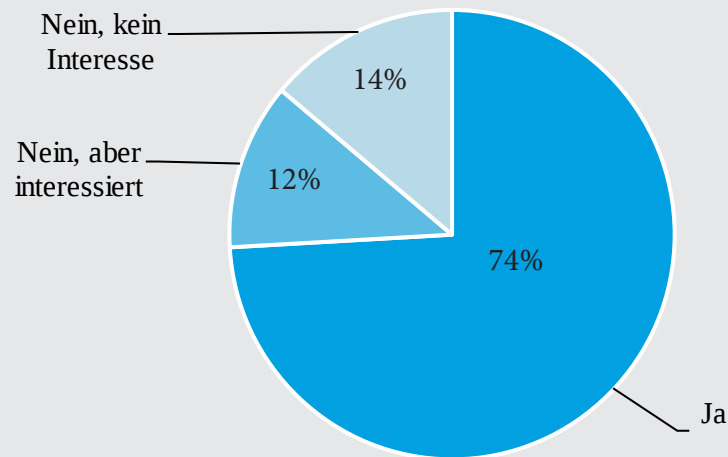

04 BEWERTUNG DES STUDIUMS AN DER HRW



Zufriedenheit mit dem Studium an der HRW*

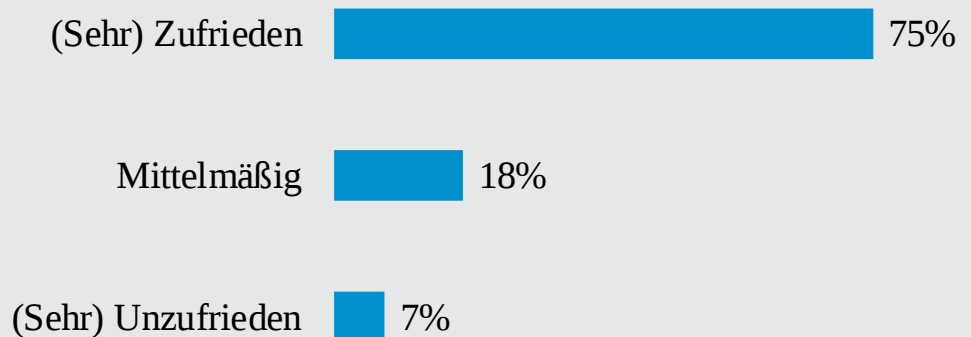

04 BEWERTUNG DES STUDIUMS AN DER HRW

Erneute Entscheidung für das Studium*



Wieder studieren?  93%

Die selbe Hochschule wählen?  63%

Den selben Studiengang wählen?  72%



Praxisnähe der Lehrinhalte*

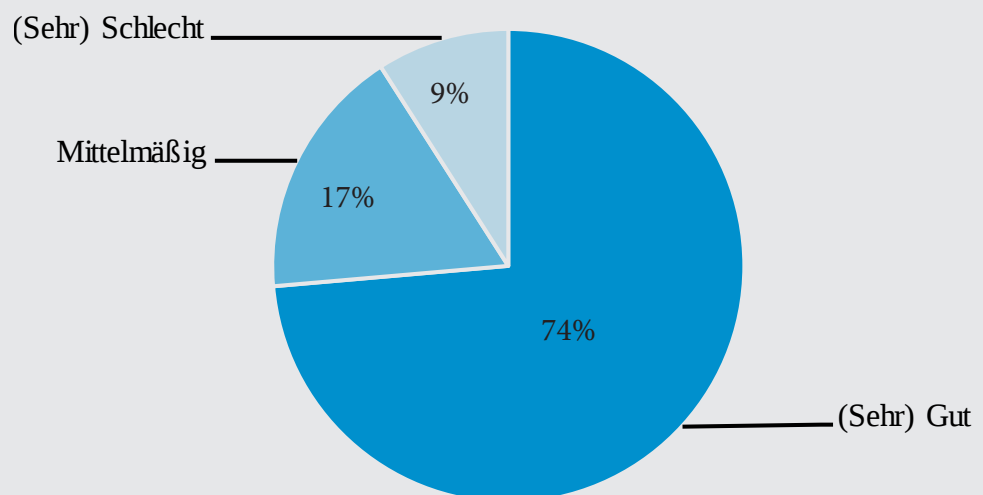

Kontakt für Rückfragen oder Ergebnisanfragen:

Dezernat I
Studiengangsqualitätsmanagement
Melina Wunderlich
Telefon: +49 208 88254-132
E-Mail: Melina.Wunderlich@hs-ruhrwest.de

*Eine Prozentzahl von über oder unter 100 % ergibt sich durch Rundungen